CARCAN JANMA 02

Pusat Dokumentasi

Dinas Kebudayaan Provinsi Bali

CARCAN JANMA 02

Pusat Dokumentasi

Dinas Kebudayaan Provinsi Bali

1 B

2 A

CARCAN JANMA 02
Pusat Dokumentasi
Dinas Kebudayaan Provinsi Bali

2
B

[illegible]

3
A

[illegible]

CARCAN JANMA 02

Pusat Dokumentasi

Dinas Kebudayaan Provinsi Bali

3
B

[illegible]

4
A

[illegible]

CARCAN JANMA 02

Pusat Dokumentasi

Dinas Kebudayaan Provinsi Bali

4 B

5 A

CARCAN JANMA 02

Pusat Dokumentasi

Dinas Kebudayaan Provinsi Bali

᭕ | 5 B

[illegible]

᭖ | 6 A

[illegible]

CARCAN JANMA 02

Pusat Dokumentasi

Dinas Kebudayaan Provinsi Bali

6 B

[illegible]

7 A

[illegible]

CARCAN JANMA 02

Pusat Dokumentasi

Dinas Kebudayaan Provinsi Bali

7 B

8 A

CARCAN JANMA 02

Pusat Dokumentasi
Dinas Kebudayaan Provinsi Bali

8 B

9 A

CARCAN JANMA 02

Pusat Dokumentasi
Dinas Kebudayaan Provinsi Bali

᭙ | 9 B

[illegible]

PEMERINTAH PROVINSI DATI I BALI
PUSAT DOKUMENTASI BUDAYA BALI

᭑᭐ | 10 A

[illegible]

CARCAN JANMA 02

Pusat Dokumentasi

Dinas Kebudayaan Provinsi Bali

10 B

[illegible]

11 A

[illegible]

CARCAN JANMA 02

Pusat Dokumentasi
Dinas Kebudayaan Provinsi Bali

11
B

[illegible]

12
A

[illegible]

CARCAN JANMA 02

Pusat Dokumentasi

Dinas Kebudayaan Provinsi Bali

12 B

[illegible]

13 A

[illegible]

CARCAN JANMA 02

Pusat Dokumentasi

Dinas Kebudayaan Provinsi Bali

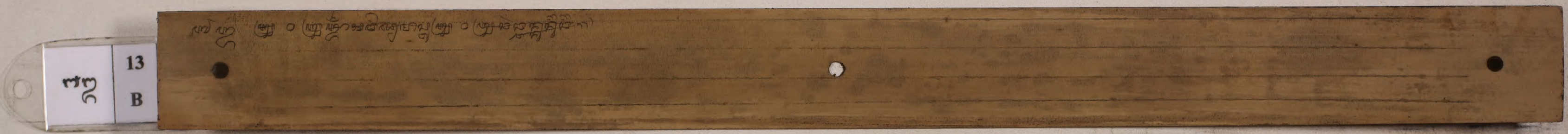

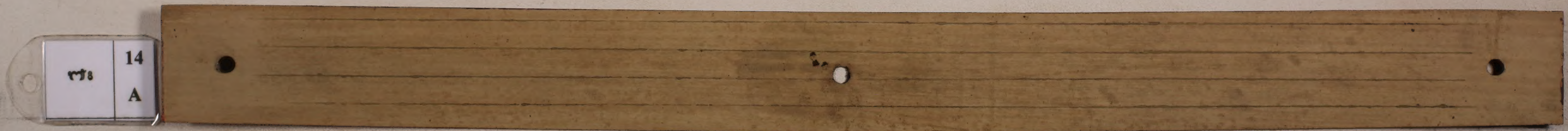

CARCAN JANMA 02

Pusat Dokumentasi
Dinas Kebudayaan Provinsi Bali

14 B

15 A

CARCAN JANMA 02

Pusat Dokumentasi
Dinas Kebudayaan Provinsi Bali

15
B

16
A

CARCAN JANMA 02
Pusat Dokumentasi
Dinas Kebudayaan Provinsi Bali
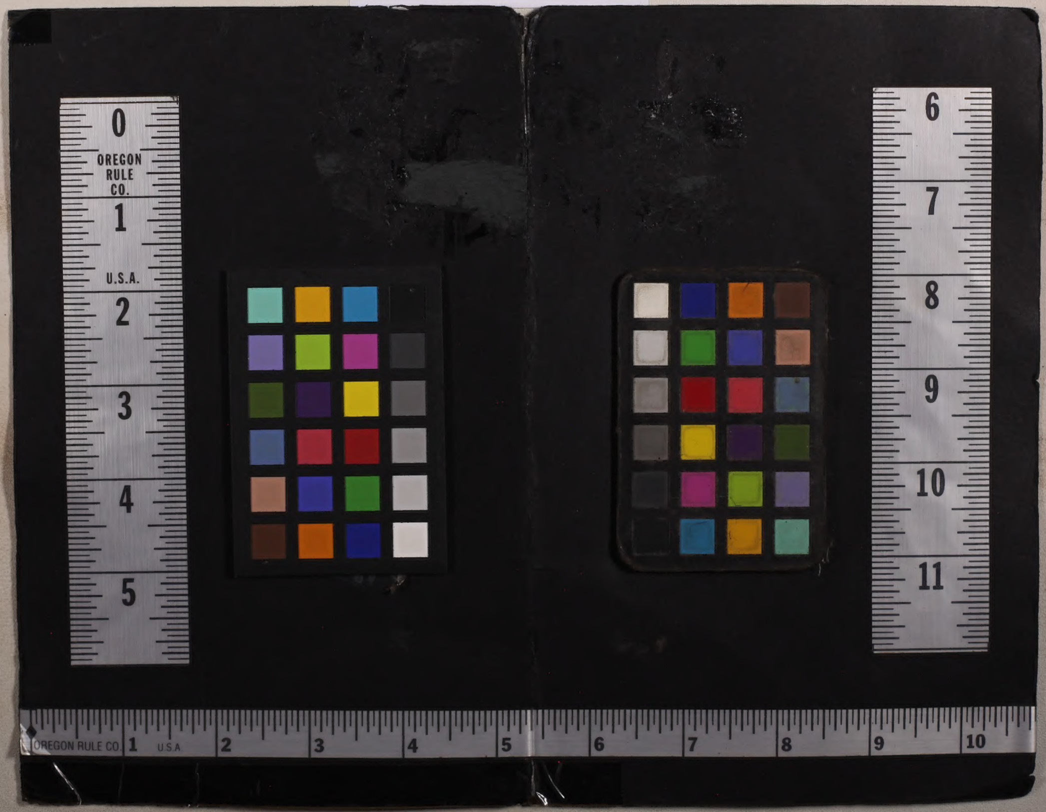
CARCAN JANMA 02
Pusat Dokumentasi
Dinas Kebudayaan Provinsi Bali